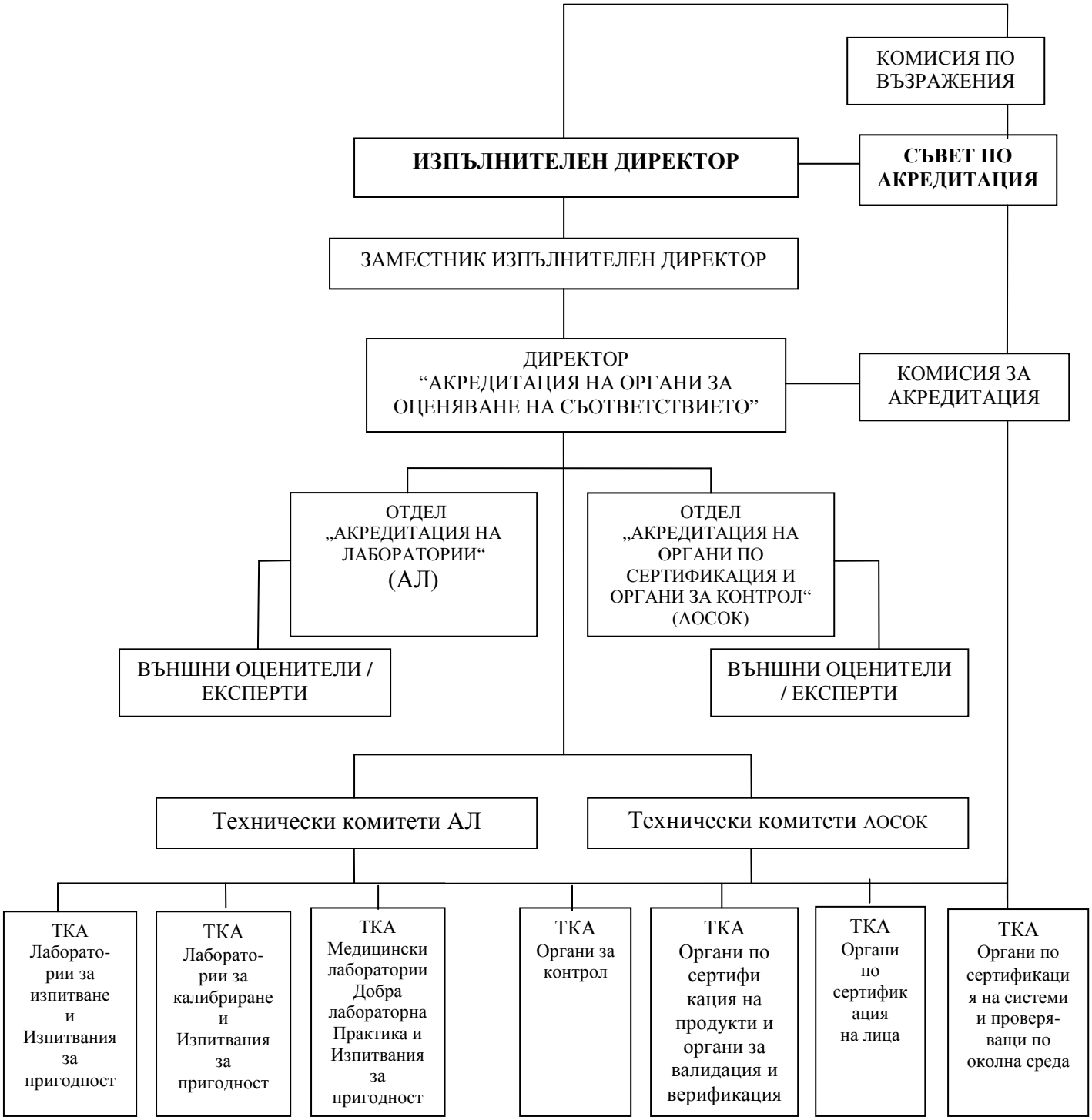ФУНКЦИОНАЛНА СХЕМА НА ИЗПЪЛНИТЕЛНА АГЕНЦИЯ "БЪЛГАРСКА СЛУЖБА ЗА АКРЕДИТАЦИЯ"